

一层平面图 1:100
建筑名称: 放射状庭園
建筑规模: 100.00m²
建筑层数: 1层
建筑日期: 2020.05.01

工程概况表	
工程名称	放射状庭園
建设单位	XX有限公司
设计单位	XX建筑设计院
设计日期	2020.05.01
设计人	XX
审核人	XX
备注	1. 本工程为放射状庭園，总建筑面积100.00m ² 。

设计人	XX
审核人	XX
日期	2020.05.01

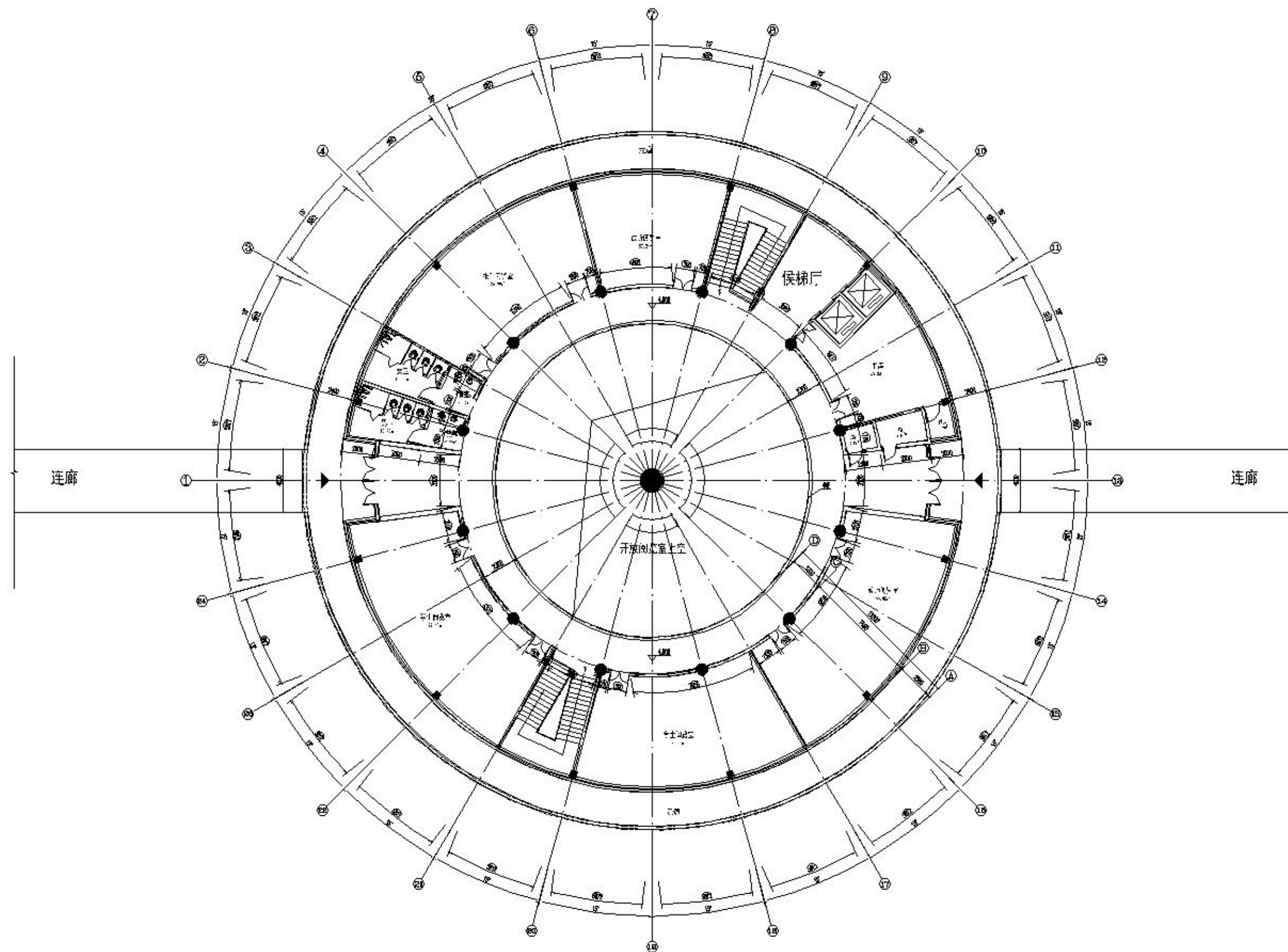

二层平面图 · 100
 比例尺 1:100
 设计人 李强

图例
说明
备注

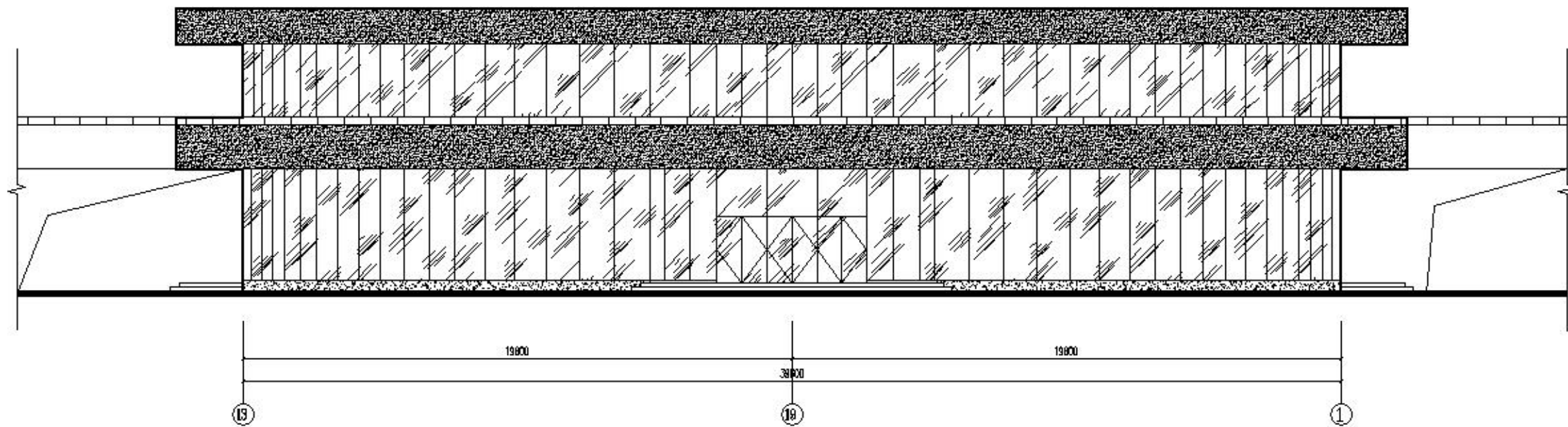
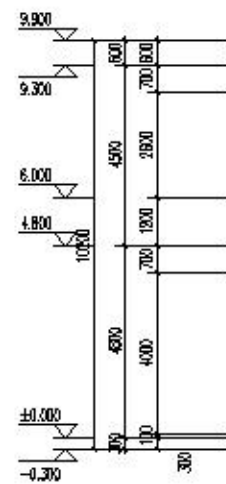

南立面图 1:100

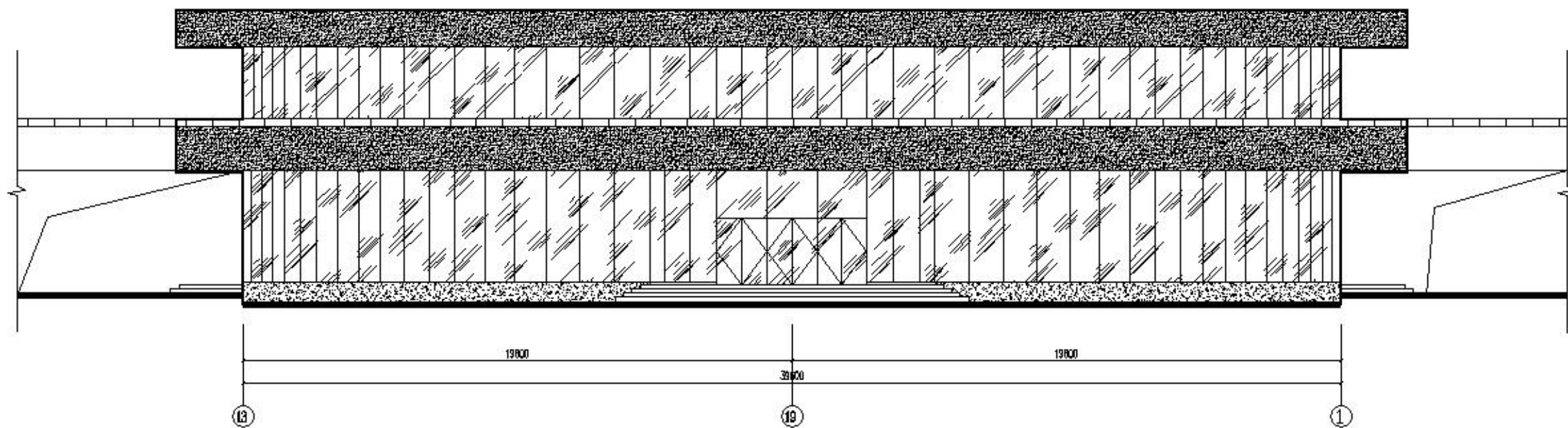
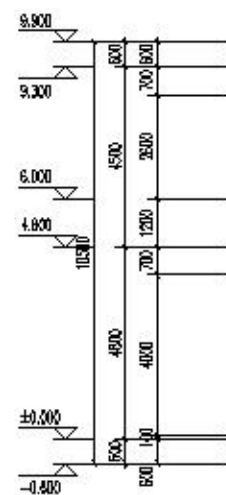
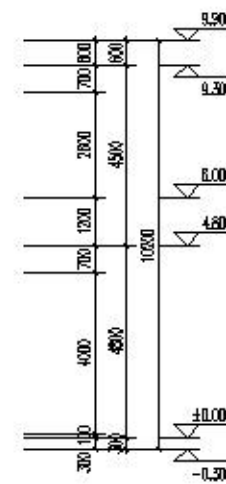

北立面图 1:100

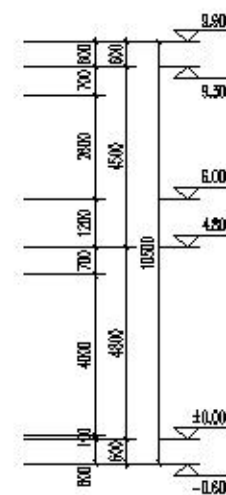

图例:

- 米白色真石漆外墙涂料 (0.5mm厚, 15:1)
- 深灰色真石漆外墙涂料 (0.5mm厚, 15:1)
- 灰色真石漆外墙涂料 (0.5mm厚, 15:1)

设计人	张明
审核人	李华
日期	2023.10.27

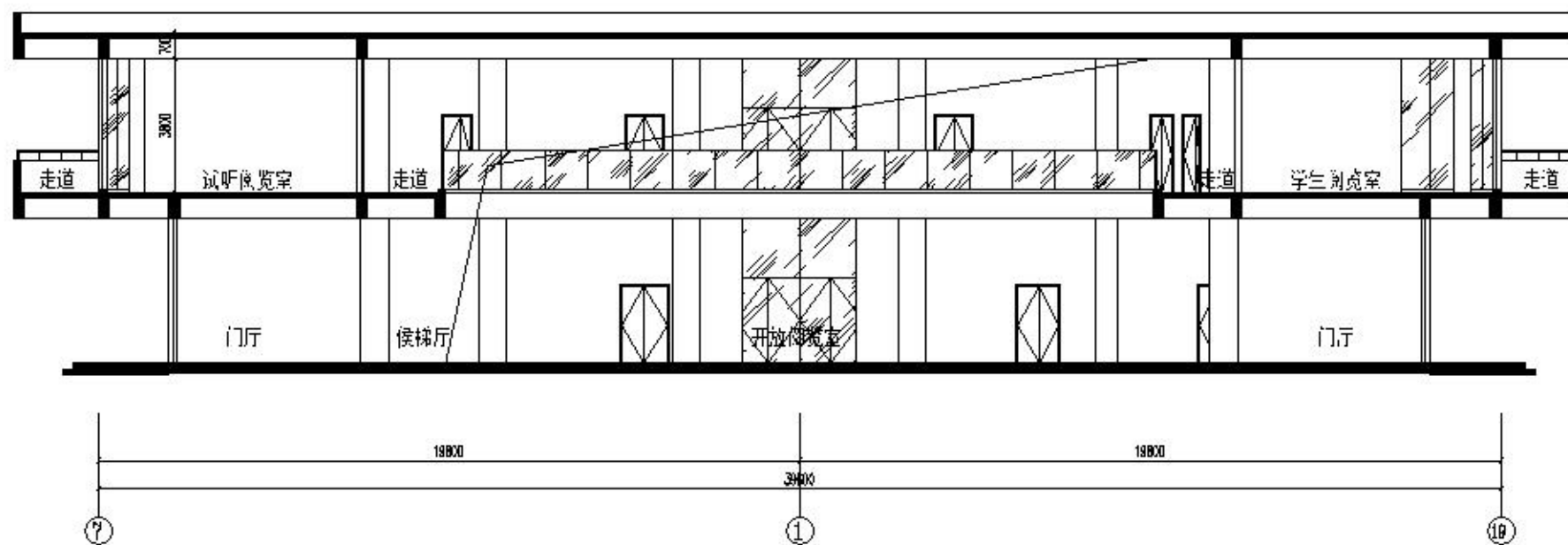
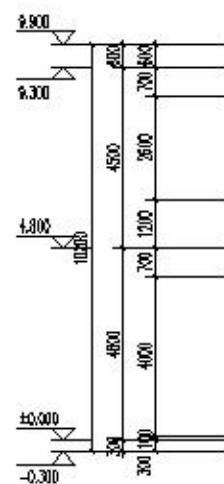

1-1剖面图 1:150

